



imagine versatilidade para economizar tempo e trabalho



Com a nova Samsung SCX-4521F você transforma o seu ambiente de trabalho. Apresentando alta performance com economia e velocidade de impressão, esta estação de trabalho é ideal para o seu home office ou pequeno negócio.

Multifuncional Laser Samsung SCX-4521F



imagine economia de tempo e trabalho

Com exclusivas funções de cópia, você consegue rapidez e agilidade em todos processos.

Cópia Favorita

Armazene algumas funções em “Cópias Favoritas”. Ao invés dos múltiplos passos necessários para selecionar opções de cópias, ao apertar o botão “Cópia Favorita” você realiza a cópia escolhida com um único passo. Simples e fácil.



Cópia de Documento de Identidade

Exclusiva função de Cópia de Documento de Identidade permite que você faça cópias de dois lados em 1 automaticamente. Mais fácil e sem desperdício.

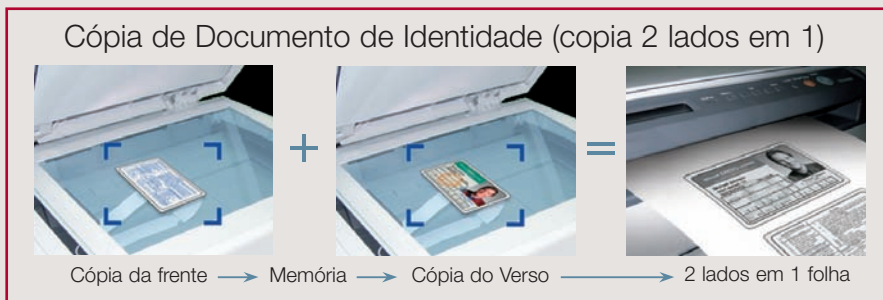

imagine economia nos custos dos projetos

Função Economia de Toner



O modo Economia de Toner reduz o seu consumo em até 25%, possibilitando um maior número de cópias por cartucho. Este modo mantém a qualidade da impressão.

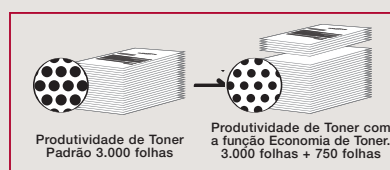

imagine economia de espaço

A SCX-4521F foi otimizada para integrar impressora, fax, scanner e copiadora em um espaço que ajusta-se perfeitamente a qualquer ambiente de casa ou escritório.

Impressão & Cópia

Incrível velocidade de até 20 páginas por minuto (A4), em impressão ou cópia.

Cópia de Auto Ajuste

Permite que você ajuste o tamanho de qualquer imagem para que se encaixe em uma folha de papel A4.



Impressão Pôster

Aumenta uma imagem em até 300%, imprimindo em diversas folhas de papel para criar um pôster de grandes dimensões.



Cópia Clone

Permite que você copie uma imagem várias vezes em uma folha de papel.



Digitalização Até 4.800 dpi (via interface USB).

SmarThru4™



O programa de manuseio de documento SmarThru4™ permite a você editar imagens digitalizadas, salvando-as em diferentes formatos e configurar formatos de cópia/impressão – com um só clique.

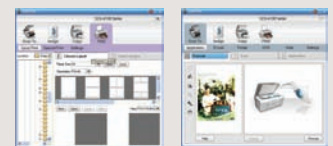

Fax

A SCX-4521F envia um documento de fax direto do seu PC através do aplicativo SmarThru4™. (Somente para o envio de Fax)

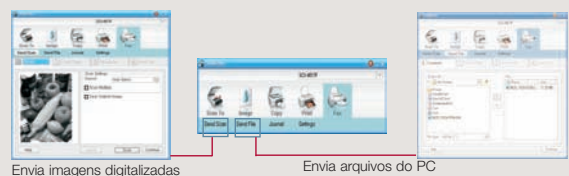

Aplicativo OCR elimina a necessidade de digitar.

A SCX-4521F vem equipada com um aplicativo OCR (Reconhecimento Óptico de Caractere) que elimina a digitação. Simplesmente digitalize um documento de texto e o OCR transforma as palavras em texto editável.



Digitalize o documento



Salve como arquivo de texto editável

Velocidade de Modem 33,6 Kbps



160 Páginas A4

2 MB de Memória de Fax equivalente a aproximadamente 160 páginas A4. **Memoriza 10 discagens de um toque e mais 90 discagens rápidas.** Você pode armazenar até 100 números freqüentes em uma memória de discagem rápida de um ou dois dígitos (0-99).

Especificações

SCX-4521F

Impressão	
Velocidade*	Até 20 ppm em A4 (20 ppm em Carta)
Resolução	600 x 600 dpi
Tempo da primeira impressão	11 segundos (a partir do modo Standby)
Emulação	SPL (Linguagem de Impressão Samsung)
Cópia	
Velocidade**	Até 20 ppm em A4 (20 ppm em Carta)
Resolução (Óptica)	600 x 600 dpi Texto, Texto/Foto: 600 x 300 dpi
Resolução (Otimizada)	600 x 600 dpi Modo Foto: 600 x 600 dpi (mesa digitalizadora), 600 x 300 dpi (ADF)
Tempo da primeira cópia	11 segundos (a partir do modo Standby)
Ampliação/Redução	25~400% (mesa digitalizadora), 25~100% (ADF)
Cópias múltiplas	1-99 páginas
Digitalização	
Compatibilidade	Padrão Twain, Padrão WIA
Método	Color CIS
Resolução (Óptica)	600 x 600 dpi
Resolução (Otimizada)	4.800 x 4.800 dpi
Escala de cinza	256 Níveis
FAX	
Compatibilidade	ITU-T Group 3, ECM
Linha aplicável	Linha da Rede Pública de Telefonia (PSTN) ou em PABX
Velocidade do modem	33,6 Kbps
Velocidade de transmissão***	Aprox. 3 segundos por página
Modo de compressão	MH / MR / MMR / JPEG
Velocidade de digitalização****	Aprox. 3 segundos por página
Resolução	Máx.: 300 x 300 dpi Padrão: 203 x 98 dpi Otimizada: 203 x 196 dpi Super Otimizada: 300 x 300 dpi, Foto: 203 x 196 dpi Cor: 200 x 200 dpi
Memória	2 MB (aprox. 160 páginas em ITU-T # 1)
Auto Discagem	Até 100 posições
Manuseio de Papel	
Capacidade e tipos de entrada	Bandeja Multifuncional de 150 folhas, Bandeja Manual de 1 folha
Capacidade e tipos de saída	50 folhas com face para baixo
Tamanho da mídia (Impressão)	Ofício, A4, Carta, Ofício2, Executivo, JIS, B5, A5, A6, Envelope 6 3/4, 7 3/4, #9, #10, DL, C5, C6, ISSO, B5, Monarch 76 x 127 mm (3" x 5") – 216 x 356 mm (8,5" x 14")
Tamanho da mídia (Fax e Cópia)	Carta, A4, Ofício
Capacidade ADF	30 folhas (Carta / A4)
Geral	
Dimensão líquida (L x P x A)	438 x 374 x 368 mm (17,2" x 14,7" x 14,5")
Peso com consumíveis	10,4 kg
LCD	2 linhas x 16 caracteres
Memória de sistema	16 MB
Interface	USB 1.1 (Compatível com USB 2.0), Paralelo IEEE 1284
Compatibilidade*****	Windows 98/Me/NT4.0/2000/XP, Vários SO Linux (apenas via interface USB) incluindo Red Hat 8.0-9.0, Fedora Core 1-3, Mandrake 9.0-10.2 e SuSE 8.2-9.2, Mac 10.3
Consumíveis	
Tipo	Cartucho Único
Capacidade	3.000 páginas - ISO 19752, com cobertura de 5% (Acompanha Cartucho de Toner Inicial para 1.000 páginas)
Código	SCX-4521D3
Opcionais	
Rede	Ethernet 10/100 Base TX (Externa) : ML-00ND Ethernet 10/100 Base TX + 802.11b Wireless LAN (Externa) :ML-00LA

* A velocidade de impressão pode variar de acordo com o Sistema Operacional utilizado, performance do computador, aplicativos, método de conexão, tipo de mídia e complexidade do trabalho.

** A velocidade de cópia é baseada em Cópia Múltipla de um Único Documento.

***Condição: Resolução Padrão, MMR (JBIG), Velocidade Máxima de Modem, Fase "C" por ITU-T Quadro No.1, Memória Tx, ECM

****Condição: ITU-T Quadro No.1, Resolução Padrão

O design e as especificações estão sujeitos a alterações sem prévia notificação.
Marcas registradas de outras empresas mencionadas nessas publicações estão devidamente reconhecidas e identificadas aqui.